

Komplett neu
schneller
besser
zukunftsicher

fibuman

DER FINANZBUCHHALTUNGSMANAGER

64Bit

für alle 32 Bit und

Windows
Betriebssysteme

...Maskenlayout angepasst an
Windows 7 Standard...

Mandant: Max Mustermann

Datum: 02.10.2011 | Beleg: 12552 | Rechnung Nr 456789

Konto: 1200 | Betrag: 522,60 | USt: V | Skonto in %: 2,00 | Währung: EUR

Bank: <6.957,33> EUR

Gegenkonto: 8000

Erfolgt 19%: <6.147,74> EUR

Dialog: Buchen in Arbeit...

...noch bessere
Lesbarkeit durch optional
einstellbare
Fettschrift in
Eingabefeldern...

...unbegrenztes Blättern
in Bildschirm-Kontoauszügen ...
(*max. 9500 Seiten pro Abfrage)

Seite 1 | Zurück | Vor | Seite 83

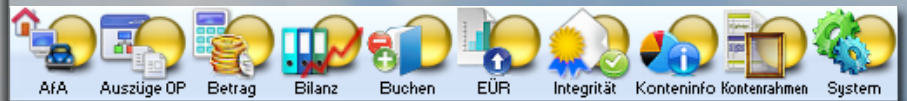

24 Jahre ist es nun her, dass fibuman erstmals vorgestellt wurde, fibuman für Windows startete 1991. Auf Basis dieser Grundversionen wurde fibuman im Laufe der letzten 20 Jahre über viele Updates immer wieder an aktuelle Gesetzesänderungen angepasst und verbessert. Auf allen Windows Betriebssystemen angefangen von 3.11 bis XP lief und läuft fibuman zur besten Zufriedenheit und mit größter Zuverlässigkeit.

Um dies auch unter Windows 7 und zukünftigen 64 Bit Betriebssystemen weiter gewährleisten zu können, reichte ein Update des bisherigen fibuman Programms nicht aus. Daher musste fibuman unter Einsatz neuer und moderner Entwicklungssysteme **komplett neu programmiert** werden.

Natürlich müssen Sie fibuman nicht neu kaufen, wenn Sie mit der fast vollständig neuen fibuman Version für 32/64 Bit arbeiten wollen. Langjährige und treue fibuman Anwender können das neue **fibuman als Upgrade** Ihrer bisherigen 16-Bit Version zum reduzierten Treue-Preis erwerben.

Warum brauchen Sie das Upgrade auf die fibuman Version für 32/64 Bit?

- ☀ Sie können das neue fibuman mit **voller Datenkompatibilität** schnell und komfortabel und auf allen **Windows 32 und 64 Bit** Systemen einsetzen.
- ☀ **Neue Computer** werden fast nur noch mit Windows 64 Bit System ausgeliefert. Ihr bisheriges fibuman kann als 16 Bit Version auf diesen Systemen nicht mehr arbeiten.
- ☀ Ab dem Frühjahr 2012 wird **kein Windows XP Sicherheitsupdate** mehr erscheinen. Sie sollten daher zur Sicherheit Ihrer Daten in absehbarer Zukunft auf ein Windows 7 System mit 64 Bit Unterstützung umstellen.
- ☀ fibuman für 32/64 Bit können Sie sogar auf Systemen ab Windows 98 einsetzen. Wollen Sie weiterhin mit Ihrem bisherigen Computersystem arbeiten, sollten Sie dennoch auf die fibuman Version für 32/64 Bit umstellen um von den **umfangreichen Funktionserweiterungen** und **Bedienungserleichterungen** profitieren zu können.

Berechts-Designer - eur/fbs - Seite 1

Max Mustermann, Im-Export, Hanselmann 11, 12345 Oberringdwo
STEUERNUMMER: 1234567890 | DATUM: 12.10.2011

EUR 2010 per 12.10

...viele
Vergrößerungsstufen
in der Druckvorschau
mit Direktdruck...

EINNAHMEN		AUSGABEN	
VERKAUF WARENGRUPPE (1)	406,41	WARENEINKAUF	65.468,53
VERKAUF WARENGRUPPE (2)	184.076,77	LOHNE UND GEBÜHREN	64.384,79
VERKAUF WARENGRUPPE (3)	0,00	RAUMKOSTEN	15.184,13
VERKAUF WARENGRUPPE (4)	0,00		
FERTIGUNGSERLÖSE (1)	0,00	BÜRO	500%
FERTIGUNGSERLÖSE (2)	0,00	POST	300%
FERTIGUNGSERLÖSE (3)	0,00	GEZAHLTE PROVISIONEN	200%
ERLÖSE AUS LEISTUNGEN (1)	14.162,12	NEBENKOSTEN GELDVENN	150%
ERLÖSE AUS LEISTUNGEN (2)	0,00	GWG	100%
ERLÖSE AUS LEISTUNGEN (3)	0,00	ABSCHREIBUNGEN	100%
PROVISIONSERLÖSE	0,00	SONSTIGE KOSTEN	75%
SONSTIGE ERLÖSE	3.308,00	VORSTEUER	50%
EIGENVERBRAUCH	4.864,08	BEZAHLTE UMSATZSTEUER	25%
MEHRWERTSTEUER	14.106,99	AUSSERORDENTLICHE ERTRÄGE	10%
ERSTATTETE UMSATZSTEUER	71,77		
AUSSERORDENTLICHE ERTRÄGE	0,00		
SUMME EINNAHMEN	221.194,34	SUMME AUSGABEN	123.456,78

Seitenansicht: 100% | Zoom



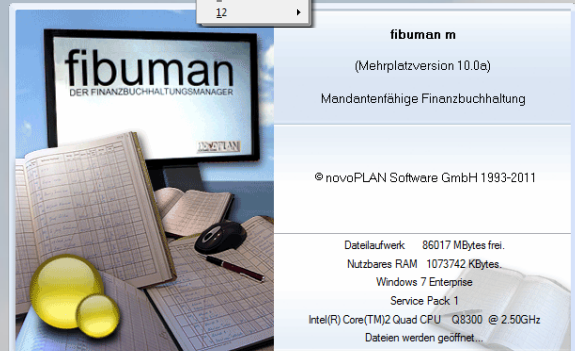
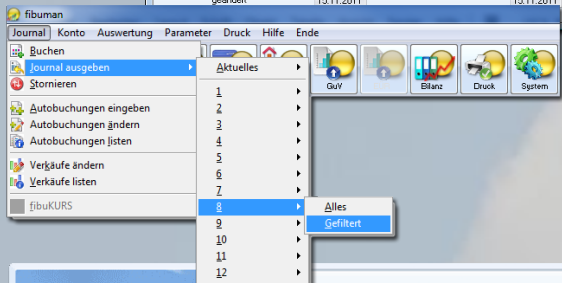
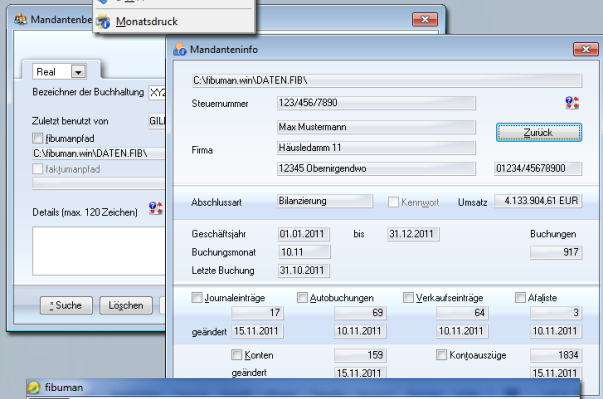
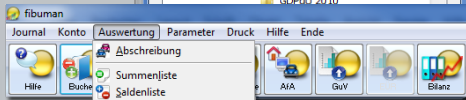
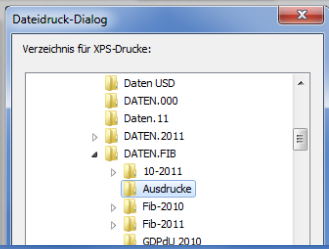
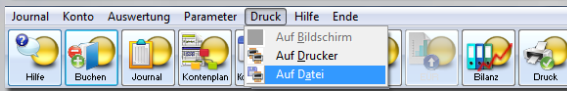
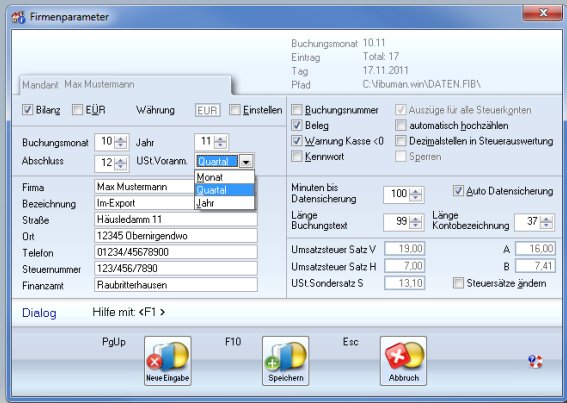

Das bekommen Sie bei einem Upgrade auf fibuman für 32/64 Bit!

- ★ fibuman läuft jetzt auf allen **32Bit- und 64Bit-Windows**systemen.
- ★ Als echte 32Bit-Anwendung ist fibuman nun bis zu **100% schneller**.
- ★ Da fibuman nicht mehr vom alten Windows NTVDM abhängig ist, wurde die **Absturzsicherheit** auf ein Maximum erhöht (auch bei der Updateprüfung).
- ★ Das neue fibuman zeigt viele **Layoutverbesserungen**, z.B. bei der Ausgabe als Auswertungsfenster.
- ★ Ab sofort hat fibuman auch eine **ReadOnly** Fähigkeit, Somit können Sie Ihre Buchhaltungsdaten direkt von CD aufrufen und auswerten.
- ★ Die **100%ige Windowsintegration** ist jetzt unter anderem bei Tabellenfenstern (Schließmarke, Größe ändern) gegeben.
- ★ Die neue **Mehrbildschirmkonfiguration** mit 100% Mausintegration auch auf Nebenbildschirmen erlaubt das Arbeiten mit mehreren Monitoren.
- ★ Um eine **bessere Lesbarkeit** in Eingabemasken zu gewährleisten, kann in der neuen Version die Schrift in wichtigen Abfragefeldern auf Fettschrift eingestellt werden.
- ★ Auch fest definierte Auswertungsfenster sind beim neuen fibuman jetzt besser lesbar, weil Sie **größer** und **schöner dargestellt** werden.
- ★ fibuman ermöglicht nun einen **Ausdruck auf Datei** im **XPS Format** (bei Windows Vista, XP oder 7) ähnlich wie bei PDF-Dateien zum späteren Ansehen oder Ausdruck ohne fibuman. Klicken Sie z.B. „Bilanz“ und „Druck auf Datei“ an, erhalten Sie eine Datei namens „Bilanz12.11.xps“, abgespeichert am gewünschten Ort.
- ★ Ein **unbegrenztes Blättern - vor und zurück** in Bildschirm-Kontoauszügen ist jetzt bei bis zu 9500 Seiten pro Abfrage möglich.
- ★ Aus der Seitenvorschau können Sie alles per **Direktdruck** auf Drucker ausgeben.
- ★ Im Menüpunkt Kontoauszüge suchen zeigt die Fensterüberschrift jetzt auch die eingestellte **Sortierung** an.
- ★ Die fibuman **Integritätsprüfung** wurde nochmals erweitert.
- ★ Die fibuman Kontexthilfe ist als **Windows-Style Hilfe** jetzt zusätzlich auch noch kontextabhängig und somit schneller erfolgreich einzusetzen.
- ★ Das neue fibuman für 64 Bit unterstützt auch **Tooltips**, gibt Pull-Down-Menü Icons aus und zeigt **gedimmte Bilder** für deaktivierte Optionen.
- ★ Wollen Sie Ihr fibuman layoutmäßig perfekt an Ihr Windows-System anpassen, nutzen Sie das jederzeit zu- und abschaltbare Windows „**Themes**“-Design.
- ★ **1000er Trennzeichen** in allen Bildschirmlisten dienen der besseren Lesbarkeit der Zahlenkolonnen.
- ★ Neu ist auch die **Suche nach Bruchteilen** in Bildschirmlisten.
- ★ Die **Speichereinstellung** wird jetzt **automatisch** berechnet.
- ★ Die **Fortschrittsanzeige** entspricht dem jeweiligen Windowsstandard.
- ★ Für Daten- und Sicherungspfade wurden die **Pfadangaben verlängert**.
- ★ Diverse Bildschirmlisten weisen jetzt auch die **Anzahl der Einträge** in der Fensterüberschrift aus.
- ★ Ab sofort gibt fibuman **Klartextfehlermeldungen** bei Problemen mit Update-Downloads aus.
- ★ Der original **Windows Taschenrechner** kann auf Wunsch automatisch gleichzeitig mit fibuman gestartet und geschlossen werden.
- ★ Das neue **ProfiRestoreModul** bietet nach erfolgreichem Restaurieren eine Datenintegritätsprüfung an. Wird sie nicht angenommen, ändert sich das Symbol im Hauptbildschirm auf „fraglich“.
- ★ Auf Sie lizenzierte **Zusatzprogramme** (Import- und ProfiRestoreModul, Inventarverzeichnis, BWA, BankingModul, OPMo) sind im Upgrade fibuman enthalten.



Bestellkarte

Sie möchten bestellen?

Faxen Sie uns die ausgefüllte und unterschriebene Seite an 02952/3236 oder mailen Sie sie an info@novoplan.de

Fragen? Rufen Sie uns an unter 02952/8080.
Wir helfen Ihnen gern!

Upgrades + fibuman V.I.P.-Vertrag

Ich/Wir habe/n den fibuman V.I.P.-Vertrag abgeschlossen und erhalte/n daher das **Upgrade** auf das neue fibuman für 32/64 Bit natürlich zum **besonders günstigen V.I.P.-Sparpreis**.

Preise in Euro incl. 19% MwSt.	Einzelplatzversion	Netzwerkversion*
fibuman e	<input type="checkbox"/> 228	<input type="checkbox"/> 268
fibuman f	<input type="checkbox"/> 278	<input type="checkbox"/> 328
fibuman m	<input type="checkbox"/> 328	<input type="checkbox"/> 378

Upgrades

Ich/Wir besitze/n bereits eine Lizenz von fibuman, habe/n aber keinen V.I.P.-Vertrag abgeschlossen und möchte/n daher das neue fibuman V.10 als einzelnes **Upgrade** erwerben.

Preise in Euro incl. 19% MwSt.	Einzelplatzversion	Netzwerkversion*
fibuman e	<input type="checkbox"/> 328	<input type="checkbox"/> 378
fibuman f	<input type="checkbox"/> 378	<input type="checkbox"/> 438
fibuman m	<input type="checkbox"/> 428	<input type="checkbox"/> 498

Neue Vollpramme

Ich/Wir besitze/n keine Lizenz von fibuman und möchte/n daher das neue fibuman V.10 für 32/64 Bit als **neues Programm** mit unbegrenzten Buchungsperioden erwerben.

Preise in Euro incl. 19% MwSt.	Einzelplatzversion	Netzwerkversion*
fibuman e	<input type="checkbox"/> 478	<input type="checkbox"/> 588
fibuman f	<input type="checkbox"/> 798	<input type="checkbox"/> 958
fibuman m	<input type="checkbox"/> 1088	<input type="checkbox"/> 1298

* Netzwerk-/Mehrplatzversion bis max. 5 Plätze; mehr Plätze auf Anfrage

Hiermit bestelle/n ich/wir die auf dieser Bestellkarte markierten Produkte und/oder Serviceleistungen bei Anerkennung der mir/uns bekannten allgemeinen Geschäftsbedingungen/Lizenzvereinbarung der novoPLAN Software GmbH. Ich habe/Wir haben die Widerrufsbelehrung zur Kenntnis genommen.

Ich/Wir wünsche/n

Lieferung per

- Internet-Download (nur bei Abbuchung und PayPal)
 CD (Aufpreis EUR 28)

Ich/Wir zahle/n per

- Nachnahme (nur bei CD Versand)
 Abbuchung vom u.g. Konto
 PayPal (Aufpreis EUR 5)

fibuman Registrier- oder Kundennummer.....

Firma/Name.....

- Adresse und Bankverbindung wie bisher bei novoPLAN gespeichert

Datum/Unterschrift.....

- Neue Adresse und/oder Bankverbindung

Straße.....

Ort.....

Telefon/Fax.....

E-Mail.....

Bankverbindung:.....

BLZ:.....Konto-Nummer:.....

Datum/Unterschrift.....



novoPLAN Software GmbH Hardtstraße 21 59602 Rütthen
tel: 02952 8080 fax: 02952 3236
mail: vertrieb@novoplan.de net: www.novoplan.de

Die novoPLAN Software GmbH hat sich bemüht, vollständige und korrekte Informationen zusammenzustellen. Für Irrtümer und Fehler in dieser Beschreibung der vorgestellten Programme kann jedoch keine Haftung übernommen werden. Die novoPLAN Software GmbH behält sich Änderungen im Leistungs- und Serviceumfang Ihrer Programme vor. fibuman und novoPLAN sind eingetragene Warenzeichen der novoPLAN Software GmbH. Windows, PayPal u.a. sind eingetragene Warenzeichen zugunsten Dritter. Alle Preisangaben (gültig ab dem 01.01.2012) sind - wenn nicht anders gekennzeichnet- unverbindliche Preisempfehlungen in Euro incl. 19% MwSt. Bitte beachten Sie, dass Ihr Auftrag nur bearbeitet wird, wenn Sie eine der o.g. drei Zahlungsarten angewählt haben. Gerichtsstand ist 59581 Warstein. Die AGB der novoPLAN Software GmbH mit Datenschutzerklärung und Widerrufsbelehrung wurden Ihnen per Mail zugestellt. Sie können alles auch im Impressum unter www.novoplan.de im Internet nachlesen.