



Sicherheit _{pur}

Mal ehrlich, eigentlich haben Sie das doch schon immer gewusst ...
... dass Sie sich auf fibuman verlassen können!

Wie lange arbeiten Sie schon mit fibuman? Lange. Hat Sie fibuman über all die Jahre je im Stich gelassen? Nie.

Auch in diesem Jahr kann fibuman Sie wieder nicht enttäuschen. Nicht nur berücksichtigt die neue Version 8.00a alle neuen gesetzlichen Änderungen und hilft Ihnen so durch den Steuergesetzschungel, sondern sie beinhaltet auch viele neue intelligente Tools, die Ihnen das Arbeiten mit Ihrer Buchhaltung erleichtern. Auf der nächsten Seite finden Sie alle größeren Änderungen seit der Version 7.2 aufgelistet.

Arbeiten Sie noch mit einer älteren Version, konnten Sie bisher all diese wichtigen und hilfreichen Verbesserungen und Erweiterungen noch nicht kennenlernen. Wir möchten Ihnen mit dem Update auf die fibuman Version 8.00a die Möglichkeit geben, durch ein einziges Update alle diese neuen Funktionen in Ihr fibuman zu integrieren. So zahlen Sie nur ein Update, erhalten aber die Leistung aus vielen Updates.

Auf der rechten Seite sehen Sie die geballte Ladung einiger neuer fibuman Funktionen seit Version 7.20, darunter auch die Anpassung an das fibuman eFaModul, das Ihre Umsatzsteuer-Voranmeldungsdaten auf Mausclick direkt über das Internet an Ihr Finanzamt überträgt und PowerKey, der mächtigen Waffe gegen alle die, die Ihre wertvollen Buchhaltungsdaten unberechtigt einsehen oder auslesen wollen.

Wir würden uns freuen, wenn die eine oder andere neue Funktion auch Sie überzeugt, in Zukunft mit dem noch sichereren fibuman V.8.00a arbeiten zu wollen.

fibuman
Journal Konto Auswertung Parameter Druck Hilfe Ende

Buchen
Journal ausgeben
Stornieren
Autobuchungen eingeben
Autobuchungen ändern

Welche Buchungen möchten Sie wählen?

1	2	3	4	5	6	7	8	9	10	11	12
---	---	---	---	---	---	---	---	---	----	----	----

Alle
Geöffnet

Anlagegut: PKW
Konto: 300
Kaufdatum: 02.06.2004
Preis incl. Steuer: 11600,00
AFA-Satz: 25,00

Methode: Linear
Preis excl. Steuer: 10000,00
Währung: EUR

Steuer: Schlüssel 16,00, Satz 16,00
Sonderabreibung: Satz 0,00, Betrag 0,00

Buchwert 01.01.2004: 0,00
Abschreibung 2004: 1458,33
Buchwert 31.12.2004: 8541,67

Datum	Konto (G. kontolr.)	Text	Soll	Haben	U-Steuer	U-Schlüssel	Währung	Kontobez.	G. Kontobez.	Nr.
21.04.2004	4540	10000 Euro laden	17,00	19,70	2,70 Vw		EUR	Buro	Ladung	152
22.04.2004	4500	70082; Prop Notebook	76,52	88,88	12,36 Vw		EUR	Prop Computer	Sabel	216
22.04.2004	4540	99999; Buro Prinz	18,44	21,29	2,85 Vw		EUR	Buro	Div. Verbrauchsm.	219
22.04.2004	4540	10101; Buro db	60,47	70,14	9,67 Vw		EUR	Buro	Kosten-/Leistsch.	220
26.04.2004	70082	4540; (Gutschrift) rep Notebook	17,40	15,00	-2,40 Vw		EUR	Buro		256
30.04.2004	4500	10000; Euro	10,23	11,87	1,64 Vw		EUR	Buro		327

04-2004 <Umsatz St. Schlüssel Vw (16,00%)> :5501,41

eFaModul UVA 2005
Datei Hilfe

Status: Eingabe UVA SVZ und DFV Einstellung

UVA Seite 1 UVA Seite 2

Druckvorschau UVA Senden Ende

Was nun?
Welche Seite der USt-Voranmeldung möchten Sie bearbeiten?
Seite 1 Seite 2 Per eFaModul versenden Abbruch

Möchten Sie die Statistiken betrachten, oder die statistischen Daten verschicken?
Falschweise: C:\FIBUMAN\WIDATEN\FIBV

2005
Umsatzsteuer-Voranmeldung 2005

Steuernummer: 57

30.06.2005

Vorauszahlung

Zeitraum	Umsatz	USt	USt	USt
05.01.05	05.02.05	05.03.05	05.04.05	05.05.05
05.06.05	05.07.05	05.08.05	05.09.05	05.10.05
05.11.05	05.12.05			
05.01.06				
05.02.06				
05.03.06				
05.04.06				
05.05.06				
05.06.06				
05.07.06				
05.08.06				
05.09.06				
05.10.06				
05.11.06				
05.12.06				
06.01.06				
06.02.06				
06.03.06				
06.04.06				
06.05.06				
06.06.06				
06.07.06				
06.08.06				
06.09.06				
06.10.06				
06.11.06				
06.12.06				
07.01.06				
07.02.06				
07.03.06				
07.04.06				
07.05.06				
07.06.06				
07.07.06				
07.08.06				
07.09.06				
07.10.06				
07.11.06				
07.12.06				
08.01.06				
08.02.06				
08.03.06				
08.04.06				
08.05.06				
08.06.06				
08.07.06				
08.08.06				
08.09.06				
08.10.06				
08.11.06				
08.12.06				
09.01.06				
09.02.06				
09.03.06				
09.04.06				
09.05.06				
09.06.06				
09.07.06				
09.08.06				
09.09.06				
09.10.06				
09.11.06				
09.12.06				
10.01.06				
10.02.06				
10.03.06				
10.04.06				
10.05.06				
10.06.06				
10.07.06				
10.08.06				
10.09.06				
10.10.06				
10.11.06				
10.12.06				
11.01.06				
11.02.06				
11.03.06				
11.04.06				
11.05.06				
11.06.06				
11.07.06				
11.08.06				
11.09.06				
11.10.06				
11.11.06				
11.12.06				
12.01.06				
12.02.06				
12.03.06				
12.04.06				
12.05.06				
12.06.06				
12.07.06				
12.08.06				
12.09.06				
12.10.06				
12.11.06				
12.12.06				
13.01.06				
13.02.06				
13.03.06				
13.04.06				
13.05.06				
13.06.06				
13.07.06				
13.08.06				
13.09.06				
13.10.06				
13.11.06				
13.12.06				
14.01.06				
14.02.06				
14.03.06				
14.04.06				
14.05.06				
14.06.06				
14.07.06				
14.08.06				
14.09.06				
14.10.06				
14.11.06				
14.12.06				
15.01.06				
15.02.06				
15.03.06				
15.04.06				
15.05.06				
15.06.06				
15.07.06				
15.08.06				
15.09.06				
15.10.06				
15.11.06				
15.12.06				
16.01.06				
16.02.06				
16.03.06				
16.04.06				
16.05.06				
16.06.06				
16.07.06				
16.08.06				
16.09.06				
16.10.06				
16.11.06				
16.12.06				
17.01.06				
17.02.06				
17.03.06				
17.04.06				
17.05.06				
17.06.06				
17.07.06				
17.08.06				
17.09.06				
17.10.06				
17.11.06				
17.12.06				
18.01.06				
18.02.06				
18.03.06				
18.04.06				
18.05.06				
18.06.06				
18.07.06				
18.08.06				
18.09.06				
18.10.06				
18.11.06				
18.12.06				
19.01.06				
19.02.06				
19.03.06				
19.04.06				
19.05.06				
19.06.06				
19.07.06				
19.08.06				
19.09.06				
19.10.06				
19.11.06				
19.12.06				
20.01.06				
20.02.06				
20.03.06				
20.04.06				
20.05.06				
20.06.06				
20.07.06				
20.08.06				
20.09.06				
20.10.06				
20.11.06				
20.12.06				
21.01.06				
21.02.06				
21.03.06				
21.04.06				
21.05.06				
21.06.06				
21.07.06				
21.08.06				
21.09.06				
21.10.06				
21.11.06				
21.12.06				
22.01.06				
22.02.06				
22.03.06				
22.04.06				
22.05.06				
22.06.06				
22.07.06				
22.08.06				
22.09.06				
22.10.06				
22.11.06				
22.12.06				
23.01.06				
23.02.06				
23.03.06				
23.04.06				
23.05.06				
23.06.06				
23.07.06				
23.08.06				
23.09.06				
23.10.06				
23.11.06				
23.12.06				
24.01.06				
24.02.06				
24.03.06				
24.04.06				
24.05.06				
24.06.06				
24.07.06				
24.08.06				
24.09.06				
24.10.06				
24.11.06				
24.12.06				
25.01.06				
25.02.06				
25.03.06				
25.04.06				
25.05.06				
25.06.06				
25.07.06				
25.08.06				
25.09.06				
25.10.06				
25.11.06				
25.12.06				
26.01.06				
26.02.06				
26.03.06				
26.04.06				
26.05.06				
26.06.06				
26.07.06				
26.08.06				
26.09.06				
26.10.06				
26.11.06				
26.12.06				
27.01.06				
27.02.06				
27.03.06				
27.04.06				
27.05.06				
27.06.06				
27.07.06				
27.08.06				
27.09.06				
27.10.06				
27.11.06				
27.12.06				
28.01.06				
28.02.06				
28.03.06				
28.04.06				
28.05.06				
28.06.06				
28.07.06				
28.08.06				
28.09.06				
28.10.06				
28.11.06				
28.12.06				
29.01.06				
29.02.06				
29.03.06				
29.04.06				
29.05.06				

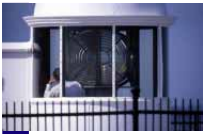

eFaModul

Schnittstelle für den elektronischen Datenaustausch mit dem Finanzamt

Hersteller-ID 00615

Für Voranmeldungszeiträume ab dem 01. Januar 2005 dürfen Sie aufgrund des 2. Gesetzes zur Änderung steuerlicher Vorschriften (Steueränderungsgesetz 2003) vom 15. Dezember 2003 (BGBl. I, S.2645) Ihre Umsatzsteuer-Voranmeldung grundsätzlich nur noch auf elektronischem Weg an Ihr Finanzamt schicken.

Dies ist für Ihr neues fibuman 8.00a kein Problem, wenn Sie das Zusatzprogramm eFaModul installiert haben. Sie erfassen einfach Ihre Buchhaltungsdaten wie bisher mit Ihrem fibuman Programm. Zum 10. des Monats müssen Sie Ihre Umsatzsteuer-Voranmeldung ans Finanzamt schicken. Ab sofort erledigen Sie das mit einem Mausklick. Starten Sie Ihr eFaModul mit direktem Aufruf von fibuman aus, überprüfen Sie gegebenenfalls noch einmal die Druckvorschau und schon wird Ihre Umsatzsteuer-Voranmeldung automatisch verschlüsselt über das Internet an Ihr Finanzamt übertragen. Das war's, mit Sendebelag und allem! Dabei muss Ihr Buchhaltungsrechner nicht selbst an das WorldWideWeb angeschlossen sein. Natürlich können Sie Ihre Daten auch von einem anderen Rechner aus ans Finanzamt schicken.

So ärgerlich und überflüssig eine solche Gesetzesänderung für Sie im ersten Augenblick auch zu sein scheint, die elektronische Datenübermittlung Ihrer Umsatzsteuer-Voranmeldung nutzt nicht nur dem Finanzamt, sondern bringt Ihnen selbst auch diverse Vorteile.

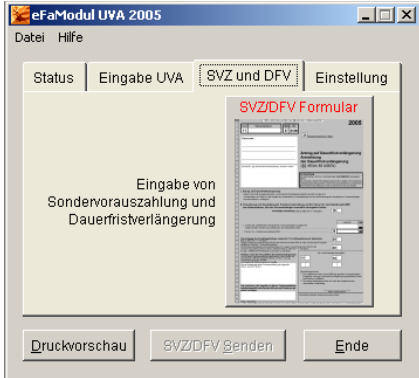

PowerKey fibuman

Das neue Zusatzprogramm PowerKey 2.0 stellt absolut sicher, dass Ihre wertvollen Buchhaltungsdaten nicht in fremde Hände geraten können. Während die „normalen“ fibuman Daten im standard xBase-Format vorliegen, sind alle im fibuman Datenverzeichnis mit PowerKey abgelegten buchhaltungsspezifischen Daten mit einem hochwirksamen Algorithmus permanent auf der Festplatte verschlüsselt. Einzig das von Ihnen selbst zu vergebende Kennwort (mehr als 4 Zeichen notwendig!) ermöglicht den Zugang zu Ihrer Buchhaltung und zu den neuen Verschlüsselungsoptionen.

So könnte ein Unbefugter Ihre unverschlüsselten Buchhaltungsdaten lesen...

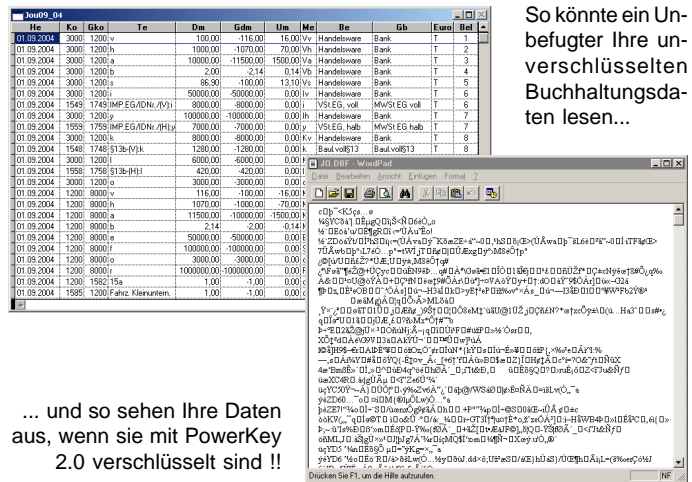

... und so sehen Ihre Daten aus, wenn sie mit PowerKey 2.0 verschlüsselt sind !!

Ein hoher programmtechnischer Aufwand stellt sicher, dass - eingeschaltete Verschlüsselung vorausgesetzt - keinerlei Informationen ungeschützt fibuman mit PowerKey verlassen.

Dies betrifft besonders die manuelle und automatische Datensicherung, das Importieren von Daten und das Restaurieren mit dem ProfilRestoreModul. Hierin liegt eine besondere Stärke von fibuman mit PowerKey, da es bei Verwendung handelsüblicher Alternativen - etwa bei einer Verschlüsselung von Verzeichnissen oder der Verwendung verschlüsselter Laufwerke - eine erhebliche Sicherheitslücke gibt: Es müssen bekanntlich immer wieder Daten auf unterschiedliche Medien kopiert oder gesichert werden, wobei mit den beschriebenen herkömmlichen Techniken zumindest ein manueller Eingriff erforderlich ist. Sie müssen jederzeit auf den Verschlüsselungsstatus achten, wenn Sie das Medium oder Verzeichnis wechseln.

Verwenden Sie hingegen fibuman mit PowerKey 2.0, bleibt Ihnen diese Mühe und ein eventuelles fatales Übersehen einer notwendigen Verschlüsselung erspart! Bei jeder Dateioperation, die den Bereich des vorliegenden Datenordners überschreitet, überwacht PowerKey 2.0 automatisch, ob eine Verschlüsselung vorzunehmen ist und führt diese - wenn nötig - vom Anwender nicht wahrnehmbar aus. Bei allen späteren Zugriffen auf Dateien außerhalb des Datenverzeichnisses wird automatisch eine Prüfung auf Verschlüsselung vorgenommen, der entsprechende Status angezeigt und eine eventuell notwendige Entschlüsselung im Arbeitsspeicher Ihres Rechners vorgenommen. Auf der Festplatte verschlüsselte Dateien verbleiben zu jeder Zeit in diesem Zustand.

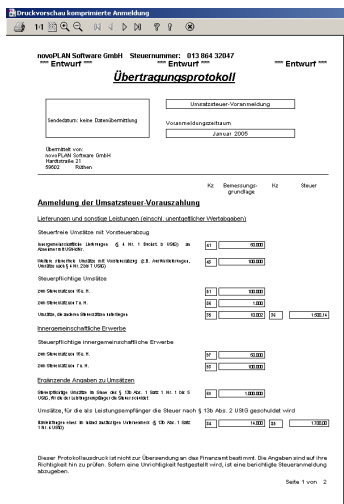

- Sie bekommen sofort eine Kontrollbestätigung, dass die Voranmeldung bei Ihrem Finanzamt eingegangen ist.
- Neben der Umsatzsteuer-Voranmeldung stehen Ihnen mit dem eFaModul auch die Formulare für Dauerfristverlängerung und Sondervorauszahlung zur Verfügung. Vor der Übermittlung an Ihr Finanzamt können Sie alle Umsatzsteuerformulare nachbearbeiten und somit auch z.B. berichtigte Anmeldungen ausgeben.
- Mit dem eFaModul können Sie sicher sein, dass Ihre sachlich richtigen Angaben auch korrekt als Eingabewerte beim Finanzamt ankommen. So kann mit dem neuen System kein überarbeiteter Sachbearbeiter einen Zahlendreher einbauen, der später auf Sie zurückfällt.

fibuman

...was ist neu... seit V.7.20?

Abschreibung Alternativ zur bisherigen Methode, bei der die Abschreibung den Kaufpreis abzüglich Sonder-AfA als Berechnungsgrundlage hatte, gibt es nun die Methode "hohe Sofortwirkung", bei der der volle Kaufpreis die Berechnungsgrundlage von AfA und Sonder-AfA ist. Ab sofort gelangen Sie mit einem Shortcut von jedem Feld der Buchungsmaske direkt ins Betragsfeld. Ab dem 01.01.2004 dürfen Anlagegüter in Deutschland nicht mehr nach der Halbjahresformel berechnet werden, bei der im ersten Halbjahr gekaufte Anlagegüter mit der vollen Abschreibung berechnet werden konnten und im 2. Halbjahr gekaufte Waren im Jahr des Kaufs mit dem halben AfA-Betrag abgeschrieben wurden. Ab 2004 müssen alle Anlagegüter im Kaufjahr monatlich abgeschrieben werden. fibuman erkennt automatisch, welche Abschreibungsformel angewendet werden muss. Für Länder wie Österreich, die weiterhin mit der Halbjahresklausel arbeiten, geben Sie einfach ein anderes Beginndatum für die Monatsformel an.

Journal Jetzt können Sie jederzeit Journale aus schon abgeschlossenen Monaten listen und auch ausdrucken - und das sogar nach Steuerschlüsseln getrennt. So können Sie alle Buchungen aus 02/2004, bei denen es sich um Kosten handelt und die dem vollen Steuersatz unterliegen, summieren und listen lassen - oder alle Einträge aus 11/2004, bei denen Sie z.B. innergemeinschaftliche Erlöse gebucht haben. Dies ist eine perfekte Unterstützung für Sie beispielsweise bei Umsatzsteuerprüfungen durch das Finanzamt.

Daten sichern fibuman beinhaltet jetzt eine automatische zusätzliche Datensicherung. Bei "Monatswerte löschen" oder "Jahreswerte löschen" legt fibuman im aktuellen Datenordner eine komprimierte Sicherung für den abzuschließenden Monat bzw. das Jahr ab. Dies erhöht Ihre Datensicherheit sehr.

Buchen Sie gelangen sie ab sofort mit einem Shortcut direkt ins Betragsfeld. Das spart viel Zeit, wenn Sie in Buchungskreisen arbeiten und beispielsweise nur Datum und Betrag ändern müssen. Die Länge des Buchungstexts wurde auf max. 99 Zeichen erhöht.

fibuman Auswertung - Tagesdatum: 07.02.2005			
Umsatzplan		Steuern: 2405 per 1,05	
UMSATZ AUSL. 0,00%	10000		
UMSATZ EG 0,00%	50000		
UMSATZ §13b UStG	1000000		
UMSATZ U 16,00%	100	HEHRWERTSTEUER	16,00
UMSATZ H 7,00%	1000	HEHRWERTSTEUER	70,00
UMSATZ A 15,00%	10000	HEHRWERTSTEUER	1500,00
UMSATZ B 7,00%	2	HEHRWERTSTEUER	0,14
ERWERBE EG I u. V.	150000	HEHRWERTSTEUER	15000,00
BAULEISTUNG §13b:	14000	HEHRWERTSTEUER	1700,00
		VORSTEUER U 16,00%	16,00
		VORSTEUER H 7,00%	70,00
		VORSTEUER sonst:	1502,24
		VORSTEUER §13b UStG:	1700,00
		VORSTEUER EG	15000,00
		EINFUHRST	500,00
		KÜRZUNG/BERICHT:	120,00
SUMME UMSATZ		HEHRWERTSTEUER	1826,14
SUMME ERWERBE+BAULEITS.		VORSTEUER	18939,24
		GUTHABEN Jahr	653,10
		ERSTATTETE USt	653,10
GES.UMSATZ 0.ERW/BAUIL.		ZINHLAST Ist	0,00



Skonto

Ein Skonto kann jetzt nicht nur bei Aus-, sondern auch bei Einbuchung an Debitoren bzw. Kreditoren erfolgen.

§13b Abs.2 UStG Drei neue Steuerschlüssel sorgen dafür, dass Sie ab sofort bequem alle Buchungen zum „Bauparagrafen“ 13b UStG eingeben können. fibuman erledigt selbsttätig die notwendige Buchung Vorsteuer 13b an MWSt 13b, Umsätze und Umsatzsteuer werden automatisch in die Umsatzsteuer-Voranmeldung übernommen.

USt-Voranmeldung fibuman V.8.00a unterstützt in vollem Umfang die neuen gesetzlichen Bestimmungen, dass die Umsatzsteuer-Voranmeldung ab dem 01. Januar 2005 nur noch über das Internet erfolgen darf. Sie müssen nur das fibuman Zusatzprogramm eFaModul installieren, und schon steht Ihnen die elektronische Datenübermittlung zur Verfügung. Natürlich können Sie aber auch weiterhin Ihre Umsatzsteuer-Voranmeldung als amtliches Formular für 2005 ausgeben und drucken. UVA jetzt auch optional mit monochromer Bilddatei für schnellen und finte- bzw. tonersparenden Ausdruck. Jede Seite der UVA lädt die jeweils notwendige Jahresbilddatei.

Kontenrahmen Alle Kontenrahmen wurden an die neuen Gesetze (Deutschland 2005) angepasst und erweitert.

Vorjahresvergleiche Eine Vorbereitung von jahresübergreifenden Auswertungen wurde durch die zusätzliche automatische Datensicherung in eine standardisierte Verzeichnisstruktur ermöglicht.

Währung Die Vorgabe des Währungskürzels erfolgt immer in der Währung der Systemkonten. fibuman gibt eine Warnmeldung aus, die ein versehentliches Buchen unterbindet, falls die Buchungswährung nicht der gemeinsamen Währung von Konto und Gegenkonto entspricht. Alle Konten können auf Wunsch geschlossen auf die andere Währung, z.B. auf den Euro umgestellt werden.

Und, und, und Dialogfenster mit Piktogrammauswahl erweitert, Piktogramme reichen jetzt auch bei hohen Bildschirmauflösungen bis zum rechten Bildschirmrand - Fehlen des DATEN.FIB-Ordners erzeugt beim Programmstart automatisch einen „frischen Datenordner“ - fibuman Neuinstallation belässt den alten Datenbestand unverändert - nur für „m“ Version - die Vorgabe der Sortierung der Mandantenliste auf „Firmen“ statt auf „wie Eingabe“ geändert wurde. - fibuman führt eine automatische Zeichensatzüberprüfung durch...

Unverzichtbar für die Sicherheit Ihrer übrigen Daten!!!

Infobase Topsecret

Ihr sicherer und komfortabler Datensafe für Texte, Bilder, Multimediasequenzen und alle wichtigen Dateien

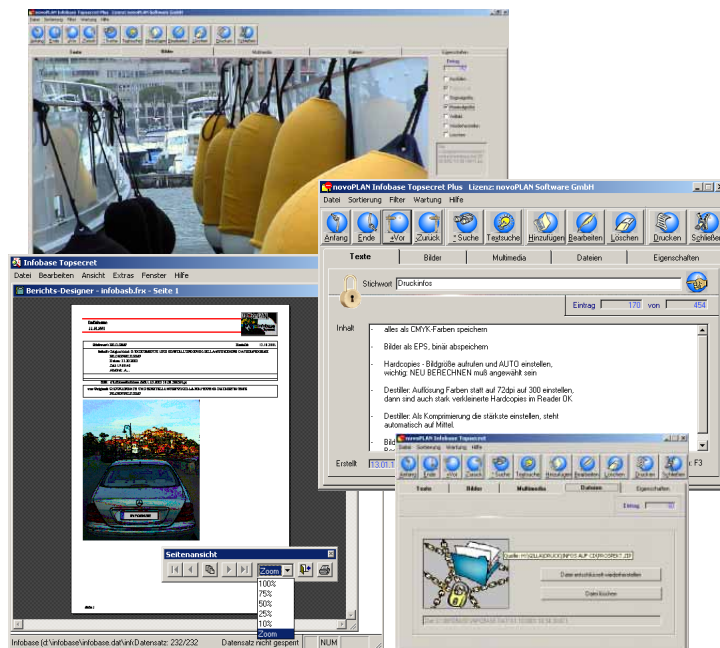

Vertrauen Sie ab sofort **Infobase Topsecret** alles an, was Sie nicht vergessen wollen und seien Sie sicher, dass kein Hacker ihre Geheimnisse stehlen kann und niemand, kein Konkurrent oder Finanzbeamter Dinge erfährt, die ihn nichts angehen.

- Notizbuch, Merkzettel (Ideen, Planung, Terminkalender...)
- Telefon- und Adressverzeichnis
- persönliches Tagebuch
- Foto- und Videoarchiv, nach beliebigen Kriterien zu filtern, bearbeiten und drucken
- Gesicherte Ablage von Multimediasequenzen
- Uneinsehbarer Speicherplatz für Kennwörter (allgemein)
- Sicherer Speicherplatz für PINs und TANs (z.B. für Banking)
- Geschützter Ort für Zugangsinfos von Internetseiten/Login-Infos
- Via „Cut and Paste“ sicheres Ablegen, Bearbeiten und Ausdrucken aller über die Windows Zwischenablage zugänglichen Textinformationen
- Datensafe für wichtige Dateien + direkte Bearbeitungsmöglichkeit
- Speichern und Verschlüsseln schützenswerter Objekte durch einfaches „Drag and Drop“
- Direktes Starten von externen Programmen (z.B. Excel, Word u.v.m.) zur Weiterbearbeitung der in Infobase gespeicherten Dateien
- Automatisch verschlüsseltes Abspeichern von in externen Programmen veränderten Dateien in Infobase Topsecret
- Secure Messaging im Intranet, geschützter Informationsaustausch im lokalen Netz mit Datensatzaktualisierung im 5 Sekundentakt!

Bestellkarte



Noch Fragen?
Rufen Sie uns an, wir helfen gern!

ich bestelle zu den mir bekannten AGB
der novoPLAN das angekreuzte Produkt.

- Ich wünsche Lieferung per Internet-Download (nur Abbuchung)
 CD (+EUR 18,- eFaModul, +EUR 38,- fibuman)
 Ich zahle per Nachnahme Abbuchung

Kunden-Nr.:

Name:

Straße:

PLZ/Ort:

Telefon/Fax:

E-Mail:

Bankverbindung:

BLZ: Konto-Nummer:

Datum/Unterschrift:

V.I.P.-Verträge

Preise bei Internet Download, Vertragsbedingungen bitte unterschreiben.

Preise in Euro incl. 16% MWSt.	Einzelplatz	Netzwerk***
V.I.P.-Vertrag Lohnbuchhaltung *	<input type="checkbox"/> 168	
fibuman V.I.P.-Vertrag *	<input type="checkbox"/> 218	<input type="checkbox"/> 278
V.I.P.-Vertrag eFaModul 1-4 Steuernummern*	<input type="checkbox"/> 68	<input type="checkbox"/> 68
V.I.P.-Vertrag eFaModul 5-699 Steuernummern*	<input type="checkbox"/> 148	<input type="checkbox"/> 148
Rundum glücklich Paket = fibuman + eFaModul V.I.P.-Vertrag, s. rechts	<input type="checkbox"/>	<input type="checkbox"/>
Schnäppchenpaket = fibuman + eFaModul V.I.P.-Vertrag ohne Hotline s. rechts*	<input type="checkbox"/>	<input type="checkbox"/>

Updates

Preise bei Internet Download

Preise in Euro incl. 16% MWSt.	Einzelplatz	Netzwerk***
fibuman 8.00a einzelnes Update	<input type="checkbox"/> 238	<input type="checkbox"/> 298

ACHTUNG Einführungs-Sonderpreise PowerKey 2.0 Infobase Topsecret

(bei Bestellung bis zum 31.03.2005, ausführliche Infos im Internet unter novoPLAN.de)

Preise in Euro incl. 16% MWSt.	Einzelplatz	Netzwerk**
PowerKey fibuman (für Win 2000, XP, NT)	<input type="checkbox"/> 99	<input type="checkbox"/> 132
Infobase Topsecret (für Win 2000, XP, NT)	<input type="checkbox"/> 99	<input type="checkbox"/> 132

Preise in Euro incl. 16% MWSt.	Einzelplatz	Netzwerk**
fibuman d (Demo mit Handbuch)	<input type="checkbox"/> 45	<input type="checkbox"/> 45
1ST fibuman (Einsteiger-EÜR)	<input type="checkbox"/> 158	
fibuman e (Einnahme-Überschuss-Rechn.)	<input type="checkbox"/> 468	<input type="checkbox"/> 568
fibuman f (Finanzbuchhaltung)	<input type="checkbox"/> 778	<input type="checkbox"/> 928
fibuman m (mandantenfähige Fibu)	<input type="checkbox"/> 1058	<input type="checkbox"/> 1258
BWA zu fibuman e	<input type="checkbox"/> 78	<input type="checkbox"/> 98
BWA zu fibuman f	<input type="checkbox"/> 118	<input type="checkbox"/> 148
eFaModul bis 4 Steuernummern	<input type="checkbox"/> 88	<input type="checkbox"/> 88
eFaModul 5-99 Steuernummern	<input type="checkbox"/> 148	<input type="checkbox"/> 148
ProfiRestoreModul	<input type="checkbox"/> 178	<input type="checkbox"/> 238
ImportModul fibuman	<input type="checkbox"/> 128	<input type="checkbox"/> 158
Inventarverzeichnis zu e	<input type="checkbox"/> 118	<input type="checkbox"/> 128
Inventarverzeichnis zu f/m	<input type="checkbox"/> 138	<input type="checkbox"/> 168
Kontenrahmen zu e, f, m	<input type="checkbox"/> 28	<input type="checkbox"/> 38
fibukURS zur EÜR	<input type="checkbox"/> 218	<input type="checkbox"/> 248
BankingModul fibuman**	<input type="checkbox"/> 188	<input type="checkbox"/> 218
DATEVModul (Windows)	<input type="checkbox"/> 228	<input type="checkbox"/> 288
PowerKey fibuman (nicht bei Win 95,98,ME)	<input type="checkbox"/> 148	<input type="checkbox"/> 198
fibuman eFaModul	<input type="checkbox"/> 88	<input type="checkbox"/> 148

faktuman Office (Demo+Handbuch)	<input type="checkbox"/> 45	<input type="checkbox"/> 45
faktuman Office light	<input type="checkbox"/> 188	
faktuman Office	<input type="checkbox"/> 468	<input type="checkbox"/> 798
faktuman Office + (mandantenfähig)	<input type="checkbox"/> 528	<input type="checkbox"/> 898
easyfakt	<input type="checkbox"/> 258	<input type="checkbox"/> 418
ImportModul faktuman	<input type="checkbox"/> 138	<input type="checkbox"/> 168
faktuman Office mit easyfakt	<input type="checkbox"/> 678	<input type="checkbox"/> 1198
faktuman Office+ mit easyfakt	<input type="checkbox"/> 748	<input type="checkbox"/> 1298
E-MailModul (wenn Digitale Post vorhanden)****	<input type="checkbox"/> 98	<input type="checkbox"/> 158
Digitale Post 10% unter UPE des Herstellers****	<input type="checkbox"/> 155	<input type="checkbox"/> a.A.
PDF-Mailer 10% unter UPE des Herstellers****	<input type="checkbox"/> 51	<input type="checkbox"/> a.A.
BanktransferModul	<input type="checkbox"/> 118	<input type="checkbox"/> 268
UmsatzauswertungsModul	<input type="checkbox"/> 118	<input type="checkbox"/> 268
GrafikModul (nur mit Umsatzauswertung)	<input type="checkbox"/> 118	<input type="checkbox"/> 268
Umsatz+GrafikModul	<input type="checkbox"/> 178	<input type="checkbox"/> 348

Infobase Topsecret (Windows)	<input type="checkbox"/> 158	<input type="checkbox"/> 158
Lohnbuchhaltung Demo (Windows)	<input type="checkbox"/> 45	
Lohn & Gehalt Professionell		<input type="checkbox"/> 448
Lohn & Gehalt (Windows)	<input type="checkbox"/> 168	
Elsterschnittstelle zu Lohn & Gehalt 2005	<input type="checkbox"/> 88	<input type="checkbox"/> 198

Ihr fibuman „Rundum glücklich Paket“

Schließen Sie jetzt einen fibuman **und** einen eFaModul V.I.P.-Vertrag (bis 4 Mandanten) ab, können Sie sicher sein, dass Ihre Buchhaltung immer auf dem neuesten gesetzlichen Stand ist. Als Bonbon beim Abschluss der beiden V.I.P.-Verträge zahlen Sie im ersten Vertragsjahr nur den fibuman V.I.P.-Vertrag ganz,

der eFaModul V.I.P.-Vertrag kostet ein Jahr lang nur die Hälfte!

Ihr fibuman „Schnäppchenpaket“

Benötigen die telefonische Unterstützung der novoPLAN Hotline nicht mehr, entscheiden Sie sich für das „Schnäppchenpaket“, das erweiterte „Rundum glücklich Paket“. So kostet Sie der eFaModul-V.I.P.-Vertrag ein Jahr lang nur die Hälfte, Sie verzichten aber bei fibuman und dem eFaModul auf die Hotlineunterstützung.

Sie sparen jährlich weitere EUR 50,- an Hotlinegebühren!

* Jahresbeitrag. Bitte beachten Sie, dass Sie zu neuen eFaModulen immer auch ein passendes fibuman Programm benötigen. Kunden mit einem fibuman V.I.P.-Vertrag erhalten zusammen mit Updates des eFaModuls auch wenn nötig eine neue fibuman Version.

** Liefertermin auf Anfrage *** Netzwerk 5 User; mehr User auf Anfrage

**** Preis bei Download, nicht für MacOS und Win 3.11

Alle Preisangaben incl. 16% MWSt. bei Lieferung durch Internet-Download oder E-Mail, Aufpreis für Postversand s.o. incl. Porto/Verpackung. Die novoPLAN Software GmbH hat sich bemüht, vollständige und korrekte Informationen zusammenzustellen. Für Irrtümer und Fehler in dieser Leistungsbeschreibung der vorgestellten Programme kann keine Haftung übernommen werden. Die novoPLAN Software GmbH behält sich Änderungen im Leistungs- und Serviceumfang Ihrer Programme vor. Gerichtsstand ist 59581 Warstein.

