



fibuman 8.10a für 2006 wird Sie freudig überraschen: Nicht nur berücksichtigt die neue Version alle gesetzlichen Änderungen, sondern sie beinhaltet auch neue „Schmankerl“, die Ihnen die lästige Buchhaltungsarbeit versüßen werden.

Können Sie leider Ihre Telefon- oder Kfz-Kosten nicht zu 100 Prozent als Betriebsausgaben absetzen? Mussten Sie bisher mühsam jeden Privatanteil ausrechnen und manuell buchen? Das ist jetzt vorbei. Die **automatische Privatanteilsbuchung** wird Sie begeistern!

Datum	Konto	G. Konto	Kontobez.	G. Kontobez.	Text	Soll	Haben	U. Steuer	U. Schlüssel	Währung	Beleg
16.01.2005	4400	1200	Kfz-Wartung	Bank	Wartung	100,00	-118,00	18,00	Vv	€	4502
16.01.2005	1900	8870	Privatkonto	Bank	Privat-Wartung	40,00	-35,00	-5,00	Mv	€	4502
22.01.2005	4530	9900	Telefon	Privatanteil	Telefonrechnung	400,00	-464,00	64,00	Vv	€	4503
22.01.2005	1900	8870	Privatkonto	Telekom	Priv-Tel. Telefonrechnung	92,80	-80,00	-12,80	Mv	€	4503

Geben Sie bei der Kontenanlage einfach an, mit welchem Prozentsatz Privatanteile auf welche Konten gebucht werden sollen und ob Umsatzsteuer anteilig berechnet werden soll, schon fügt fibuman der ursprünglichen Buchung eine automatische Privatanteilsbuchung an.

Konto	4400	Bezeichnung	Kfz-Wartung
Auto. Text		Auto. USt.	V
Anteil in %	35,00	Sollkonto	1900
		Habenkonto	8870
		Präfix für Zusatzbuchung	PRIVAT:
		Zusatzbuchung	immer
Währung	€	Monatssaldo	0,00
		Jahressaldo	0,00
Auswert.	Gewinn- und Verlustrechnung UND: Kosten		
Position	KFZ-Kosten		
Beispiel	Kraftstoffe, Reparatur, Steuern, Versicherung, Garagenmiete		

## Mal ehrlich, wissen Sie eigentlich, was noch alles an Gesetzesänderungen auf Sie zukommt?

Stillstand ist Rückschritt - das hat sich unser Gesetzgeber auch gedacht. Also wird einfaches Bewährtes gestrichen und kompliziertes Neues zum Gesetz.

Dies gilt - nachträglich für 2005 - insbesondere für alle, die Ihren Gewinn/Verlust per **Einnahme-Überschuss-Rechnung** ermitteln. Jeder Steuererklärung ab dem Wirtschaftsjahr 2005 ist nun eine Gewinnermittlung **nach amtlich vorgeschriebenen Vordruck** beizufügen. Nur Kleinunternehmen und Selbständige, deren jährliche Betriebseinnahmen höchstens 17.500 EUR betragen, müssen das neue Formular nicht ausfüllen. Für alle Anderen bleibt es jedoch ein Ärgernis, das zusätzlichen bürokratischen Aufwand beschert.

Aber keine Angst: Auch hier hilft Ihnen fibuman mit dem neuen Formulargenerator **EURForm** weiter. Sicher und komfortabel führt Sie dieses neue „Add-on“ durch den Konten- und Zeilenschwengel des Formulars, übernimmt relevante Werte aus fibuman, erklärt Ihnen, wie Sie in Zukunft Ihren Kontenplan aufbauen sollten und druckt alle notwendigen Formulare aus.

Aber das ist noch nicht alles! Spätestens für Voranmeldungszeiträume ab dem 01. Januar 2006 dürfen Sie Ihre **Umsatzsteuer-Voranmeldung** grundsätzlich nur noch **auf elektronischem Weg** an Ihr Finanzamt schicken. Dies ist für Ihr neues fibuman 8.10a kein Problem, wenn Sie das Zusatzprogramm **eFaModul** installiert haben. Sie erfassen einfach Ihre Buchhaltungsdaten wie bisher mit fibuman. Zum 10. des Monats schicken Sie Ihre Umsatzsteuer-Voranmeldung per Mausclick ans Finanzamt - mit Sendebeleg und allem! Dabei muss Ihr Buchhaltungsrechner nicht selbst ans Internet angeschlossen sein. Sie können Ihre Daten auch von einem anderen Rechner aus ans Finanzamt schicken. Übrigens - das **eFaModul** ist jetzt auch kennwortgeschützt!

Und kennen Sie schon das neue fibuman **PowerKey 2.1**? Dieses innovative und sicherheitsrelevante Zusatzprogramm stellt absolut sicher, dass Ihre wertvollen Buchhaltungsdaten nicht in fremde Hände geraten können. Während die „normalen“ fibuman Daten im standard xBase-Format vorliegen, sind alle fibuman-Daten über mit **PowerKey** mit einem hochwirksamen Algorithmus permanent auf der Festplatte verschlüsselt. Einzig Ihr fibuman Kennwort ermöglicht den Zugang zu Ihrer Buchhaltung.

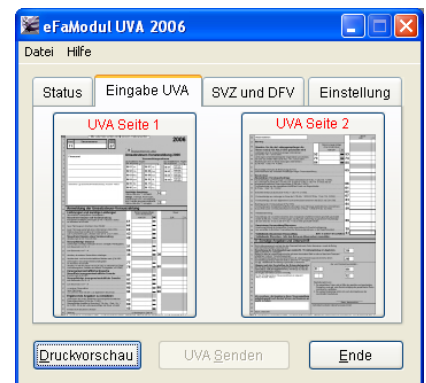

**Last, but not least:** Das absolute Highlight zu fibuman 8.10a ist das neue **BankingModul**. Stellen Sie sich vor, dass Sie keine Bankbuchungen mehr eingeben müssen! Das fibuman **BankingModul** liest die CSV-Kontoauszüge Ihres Bankingprogramms auf Mausclick ein, übernimmt Datum, Bankkonto, Buchungstext und Betrag und ordnet sogar wenn möglich noch ein Gegenkonto (z.B. Debitoren- oder Kreditorenkonto) der Buchung zu. Alles, was Sie noch machen müssen, ist, die übergebenen Daten zu prüfen und ggf. mit einem korrekten Gegenkonto zu versehen. Mit dem fibuman **BankingModul** sparen Sie viel Buchungszeit und können sicher sein, dass der Banksaldo immer korrekt ist.



# eFaModul

Schnittstelle für den elektronischen Datenaustausch mit dem Finanzamt

Hersteller-ID 00615

# PowerKey

fibuman

Ab dem 01. Januar 2006 gibt es keine Härtefallregelung mehr. Ihre Umsatzsteuer-Voranmeldung dürfen Sie nur noch über das Internet ans Finanzamt schicken.

Mit fibuman 8.10a und dem eFaModul (Zusatzprogramm) erfassen Sie einfach Ihre Buchhaltungsdaten wie bisher. Zum 10. des Monats überprüfen Sie gegebenenfalls noch einmal die Druckvorschau und schon schicken fibuman und das eFaModul Ihre Umsatzsteuer-Voranmeldung automatisch verschlüsselt über das Internet an Ihr Finanzamt. Das war's, mit Sendebeleg und allem! Dabei muss Ihr Buchhaltungsrechner nicht selbst ans Internet angeschlossen sein. Sie können Ihre Daten auch von einem anderen Rechner aus ans Finanzamt senden.

So ärgerlich und überflüssig eine solche Gesetzesänderung für Sie im ersten Augenblick auch zu sein scheint, die elektronische Datenübermittlung Ihrer Umsatzsteuer-Voranmeldung nutzt nicht nur dem Finanzamt, sondern bringt Ihnen selbst auch diverse Vorteile.

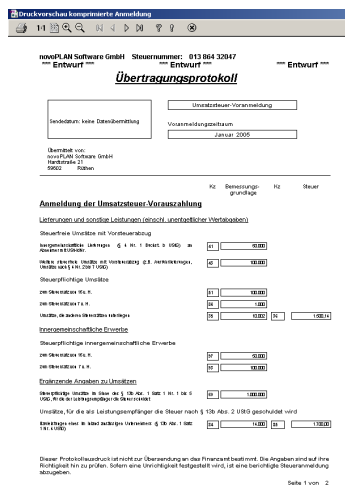
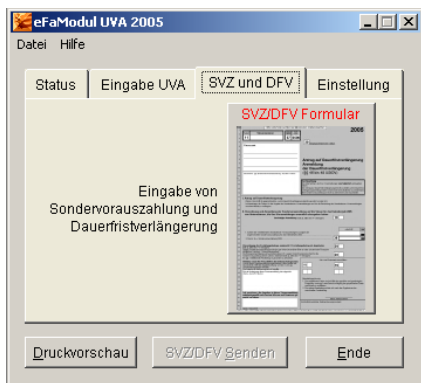

- Bei Anwendungssteuern wie bei der Umsatzsteuer entfällt die Papierübermittlung vollständig.
- Sie brauchen die UVA nicht zu unterschreiben.
- Sie zahlen keine Porto- oder Faxgebühren.
- Sie können die Frist zur Abgabe der Voranmeldung voll ausnutzen und müssen nicht auf Postlaufzeiten Rücksicht nehmen.
- Sie brauchen nicht mehr so lange auf die Erstattung von Gutschriften zu warten, da durch die elektronische Übermittlung die Bearbeitungszeiten im Finanzamt verkürzt werden.

- Sie bekommen sofort eine Kontrollbestätigung, dass die Voranmeldung bei Ihrem Finanzamt eingegangen ist.
- Neben der Umsatzsteuer-Voranmeldung stehen Ihnen mit dem eFaModul auch die Formulare für Dauerfristverlängerung und Sondervorauszahlung zur Verfügung. Vor der Übermittlung an Ihr Finanzamt können Sie alle Umsatzsteuerformulare nachbearbeiten und somit auch z.B. berichtigte Anmeldungen ausgeben.
- Mit dem eFaModul können Sie sicher sein, dass Ihre sachlich richtigen Angaben auch korrekt als Eingabewerte beim Finanzamt ankommen. So kann mit dem neuen System kein überarbeiteter Sachbearbeiter einen Zahlendreher einbauen, der später auf Sie zurückfällt.

Wie in jedem anderen Buchhaltungsprogramm kann jeder, der an Ihren Rechner kommt, Ihre fibuman Buchführungsdaten lesen. Auch wenn Sie fibuman mit einem Kennwort sichern, die Dateien im Datenordner sind für jeden mit einfachsten Programmen wie einer Textverarbeitung oder Tabellenkalkulation einsehbar.

fibuman 8.10a mit dem neuen Zusatzprogramm PowerKey 2.1 ist unseres Wissens nach das einzige auf dem deutschen Markt erhältliche Buchhaltungsprogramm, das eine individuelle Verschlüsselung der Buchhaltung ermöglicht. Sie selbst merken beim Buchen mit fibuman keinerlei Unterschied zu unverschlüsselten Daten. Sie müssen nur beim Programmstart einmal das fibuman Kennwort eingeben.



Mo	Ko	Elko	Te	Dm	Gdm	Um	Me	Be	Gb	Euro	Bel
01.09.2004	3000	1200		100,00	-116,00	16,00	Vv	Handelsswe	Bank	T	1
01.09.2004	3000	1200		1000,00	-1070,00	70,00	Vv	Handelsswe	Bank	T	2
01.09.2004	3000	1200		10000,00	-11500,00	1500,00	Vv	Handelsswe	Bank	T	3
01.09.2004	3000	1200	b	2,00	-214	614	Vb	Handelsswe	Bank	T	4
01.09.2004	3000	1200		66,50	-100,00	13,10	Vb	Handelsswe	Bank	T	5
01.09.2004	3000	1200		50000,00	-50000,00	0,00	Vv	Handelsswe	Bank	T	6
01.09.2004	1548	1748	IMP EG/ADNz: A/V	8000,00	-8000,00	0,00	Vv	SVZEG, voll	MwStEG voll	T	6
01.09.2004	3000	1200		10000,00	-10000,00	0,00	Vv	Handelsswe	Bank	T	7
01.09.2004	1558	1758	IMP EG/ADNz: A/H	2000,00	-2000,00	0,00	Vv	SVZEG, halb	MwStEG halb	T	7
01.09.2004	3000	1200		8000,00	-8000,00	0,00	Vv	Handelsswe	Bank	T	8
01.09.2004	1548	1748	IMP EG/ADNz: A/V	1280,00	-1280,00	0,00	Vv	BankvoR13	BankvoR13	T	8
01.09.2004	3000	1200		5000,00	-5000,00	0,00	Vv	Handelsswe	Bank	T	8
01.09.2004	1558	1758	IMP EG/ADNz: A/H	420,00	-420,00	0,00	Vv	Handelsswe	Bank	T	8
01.09.2004	3000	1200		3000,00	-3000,00	0,00	Vv	Handelsswe	Bank	T	8
01.09.2004	1200	8000		116,00	-100,00	16,00	Vv	Handelsswe	Bank	T	8
01.09.2004	1200	8000	b	1070,00	-1000,00	70,00	Vv	Handelsswe	Bank	T	8
01.09.2004	1200	8000	a	11500,00	-10000,00	1500,00	Vv	Handelsswe	Bank	T	8
01.09.2004	1200	8000	b	2,14	-2,00	0,14	Vb	Handelsswe	Bank	T	8
01.09.2004	1200	8000	e	50000,00	-50000,00	0,00	Vv	Handelsswe	Bank	T	8
01.09.2004	1200	8000	f	10000,00	-10000,00	0,00	Vv	Handelsswe	Bank	T	8
01.09.2004	1200	8000	g	3000,00	-3000,00	0,00	Vv	Handelsswe	Bank	T	8
01.09.2004	1200	8000	h	1000000,00	-1000000,00	0,00	Vv	Handelsswe	Bank	T	8
01.09.2004	1200	1582	15a	1,00	-1,00	0,00	Vv	Handelsswe	Bank	T	8
01.09.2004	1585	1200	Fahrz. Kleinrentn.	1,00	-1,00	0,00	Vv	Handelsswe	Bank	T	8

So könnte ein Unbefugter Ihre unverschlüsselten Buchhaltungsdaten lesen...

... und so sehen Ihre Daten aus, wenn sie mit PowerKey 2.1 verschlüsselt sind !!

Ein hoher programmtechnischer Aufwand stellt sicher, dass - eingeschaltete Verschlüsselung vorausgesetzt - keinerlei Informationen ungeschützt fibuman mit PowerKey verlassen. Verwenden Sie jetzt schon Verschlüsselungsprogramme, die einzelne Ordner oder Laufwerke verschlüsseln, müssen Sie dennoch jederzeit auf den Verschlüsselungsstatus achten, wenn Sie Laufwerk oder Ordner wechseln. Das ist mit fibuman und PowerKey nicht nötig. Ihre besondere Stärke liegt darin, dass trotz freiem Importieren und Restaurieren von Daten dennoch alle Datensicherungen verschlüsselt sind.

Bei jeder Dateioperation, die den Bereich des vorliegenden Datenordners überschreitet, überwacht PowerKey automatisch, ob eine Verschlüsselung vorzunehmen ist und führt diese - wenn nötig - sofort aus.

Bei allen späteren Zugriffen auf Dateien überprüft PowerKey, ob eine Verschlüsselung vorliegt, zeigt den entsprechenden Status an und entschlüsselt bei Bedarf allein im Arbeitsspeicher Ihres Rechners. Somit ist sichergestellt, dass selbst beim Arbeiten mit fibuman alle auf der Festplatte verschlüsselten Daten permanent in diesem Zustand verbleiben.



# fibuman 8.10a

Arbeiten Sie noch mit einer älteren Version, konnten Sie bisher all diese wichtigen und hilfreichen Verbesserungen und Erweiterungen noch nicht kennenlernen. Wir möchten Ihnen mit dem Update auf die fibuman Version 8.10a die Möglichkeit geben, durch ein einziges Update alle diese neuen Funktionen in Ihr fibuman zu integrieren. So zahlen Sie nur ein Update, erhalten aber die Leistung aus vielen Updates. Dies ist z.B. neu seit fibuman 7.2:

## Abschreibung

- Alternative Berechnung der Sonder-AfA mit "hoher Sofortwirkung"
- Shortcut von jedem Feld der Eingabemaske direkt ins Betragsfeld
- Berechnung der AfA nach der Halbjahresformel bis 31.12.2003
- Monatliche Berechnung der AfA ab dem 01.01.2004
- Flexibles Beginndatum bei Umstellung Halbjahresklausel zu Monatsformel für Länder, die weiterhin mit der Halbjahresklausel arbeiten

## Journal

- Listen und Drucken von Journalen aus abgeschlossenen Monaten
- Filtern der Journale nach Steuerschlüsseln getrennt

## Daten sichern

- Automatische zusätzliche Datensicherung. Bei "Monatswerte löschen" oder "Jahreswerte löschen" legt fibuman im aktuellen Datenordner eine komprimierte Sicherung für den abzuschließenden Monat bzw. das Jahr ab

## Buchen

- Shortcut von jedem Feld der Buchungsmaske ins Betragsfeld
- Länge des Buchungstexts auf maximal 99 Zeichen erhöht

## §13b Abs.2 UStG

- Neue Steuerschlüssel für Buchungen zum §13b UStG
- automatische Buchung Vorsteuer 13b an MwSt 13b
- Übernahme Umsatz und USt in die UStVoranmeldung

## Vorjahresvergleiche

- Vorbereitung von jahresübergreifenden Auswertungen durch Datensicherung in eine standardisierte Verzeichnisstruktur

## USt-Voranmeldung

- automatische Übergabe aller Daten der USt-Voranmeldung an das eFaModul.
- Elektronische Übermittlung der Voranmeldung per eFaModul
- Ausdruck der Umsatzsteuer-Voranmeldung auch weiterhin als amtliches Formular möglich
- Tonersparender Ausdruck durch monochrome Ausgabe
- Jahresübergreifender Ausdruck der USt-Voranmeldung durch automatische Jahresbilddatei gegeben

## Währung

- Vorgabe des Währungskürzels immer in der Währung der Systemkonten
- Warnmeldung, falls die Buchungswährung nicht der gemeinsamen Währung von Konto und Gegenkonto entspricht
- Optionale Umstellung aller Konten geschlossen auf eine andere Währung

## Automatische Zusatzbuchung

- Automatische Buchung von Privatanteilen
- Konten der Zusatzbuchung jedem Konto zuzuordnen
- Prozentsatz für die Zusatzbuchung einstellbar zwischen 0 und 100

## Skonto

- Skonto nicht nur bei Aus-, sondern auch bei Einbuchung

## Und, und, und

- Dialogfenster mit Piktogrammauswahl erweitert
- Fehlen des DATEN.FIB-Ordners erzeugt beim Programmstart automatisch einen „frischen Datenordner“
- fibuman Neuinstallation belässt den alten Datenbestand unverändert
- fibuman m - die Vorgabe der Sortierung der Mandantenliste auf „Firmen“ statt auf „wie Eingabe“ geändert wurde.
- Automatische Zeichensatzüberprüfung

# Infobase Topsecret

## Datensafe für Texte, Bilder, Multimediasequenzen u.v.m.

Vertrauen Sie ab sofort **Infobase Topsecret** alles an, was Sie nicht vergessen wollen und seien Sie sicher, dass kein Hacker ihre Geheimnisse stehlen kann und niemand, kein Konkurrent oder Finanzbeamter Dinge erfährt, die ihn nichts angehen.

- Notizbuch, Merktzettel (Ideen, Planung, Terminkalender...)
- Telefon- und Adressverzeichnis
- persönliches Tagebuch
- Foto- und Videoarchiv, nach beliebigen Kriterien zu filtern, bearbeiten und drucken
- Gesicherte Ablage von Multimediasequenzen
- Uneinsehbarer Speicherplatz für Kennwörter (allgemein)
- Sicherer Speicherplatz für PINs und TANs (z.B. für Banking)
- Geschützter Ort für Zugangsinfos v. Internetseiten/Login-Infos
- Via „Cut and Paste“ sicheres Ablegen, Bearbeiten und Ausdrucken aller über die Windows Zwischenablage zugänglichen Textinformationen
- Datensafe für wichtige Daten mit direkter Bearbeitung
- Speichern und Verschlüsseln schützenswerter Objekte durch einfaches „Drag and Drop“
- Direktes Starten von externen Programmen (z.B. Excel, Word u.v.m.) zur Weiterbearbeitung der gespeicherten Dateien
- Automatisch verschlüsseltes Abspeichern von in externen Programmen veränderten Dateien in Infobase Topsecret
- Intranet-Messaging, geschützter Informationsaustausch im lokalen Netz mit Datensatzaktualisierung im 5 Sekundentakt!

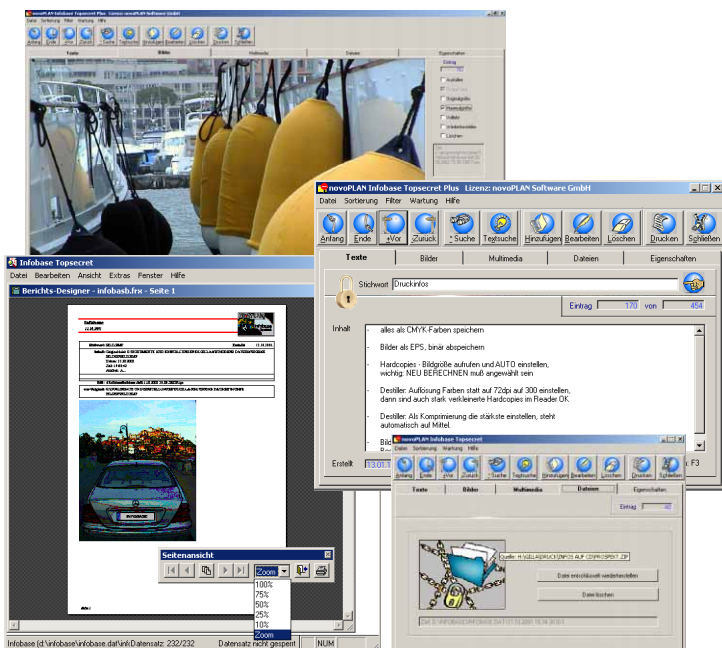

# Bestellkarte



Ich bestelle zu den bekannten AGB der novoPLAN das angekreuzte Produkt.

Ich wünsche Lieferung per  Internet-Download (nur Abbuchung)  
 CD (+EUR 18,- eFaModul, +EUR 38,- fibuman)  
 Ich zahle per  Nachnahme  Abbuchung

Kunden-Nr.: .....

Name: .....

Straße: .....

PLZ/Ort: .....

Telefon/Fax: .....

E-Mail: .....

Bankverbindung: .....

BLZ: ..... Konto-Nummer: .....

Datum/ Unterschrift: .....

## Rundum glücklich Paket

Schließen Sie jetzt einen fibuman **und** einen eFaModul V.I.P.-Vertrag (bis 4 Mandanten) ab, können Sie sicher sein, dass Ihre Buchhaltung immer auf dem neuesten gesetzlichen Stand ist. Als Bonbon beim Abschluss der beiden V.I.P.-Verträge zahlen Sie im ersten Vertragsjahr nur den fibuman V.I.P.-Vertrag ganz, und

**der eFaModul V.I.P.-Vertrag kostet ein Jahr lang nur die Hälfte!**

## Schnäppchenpaket

Benötigen die telefonische Unterstützung der novoPLAN Hotline nicht mehr, entscheiden Sie sich für das „Schnäppchenpaket“, das erweiterte „Rundum glücklich Paket“. So kostet Sie der eFaModul-V.I.P.-Vertrag ein Jahr lang nur die Hälfte, Sie verzichten aber bei fibuman und dem eFaModul auf die Hotlineunterstützung.

**Sie sparen jährlich weitere EUR 50,- an Hotlinegebühren!**

Preise in Euro incl. 16% MWST.	Einzelplatz	Netzwerk***
fibuman d (Demo-CD, incl. Versand)	<input type="checkbox"/> 45	<input type="checkbox"/> 45
1ST fibuman (Einsteiger-EUR)	<input type="checkbox"/> 158	<input type="checkbox"/>
fibuman e (Einnahme-Überschuss-Rechn.)	<input type="checkbox"/> 468	<input type="checkbox"/> 568
fibuman f (Finanzbuchhaltung)	<input type="checkbox"/> 778	<input type="checkbox"/> 928
fibuman m (mandantenfähige Fibu)	<input type="checkbox"/> 1058	<input type="checkbox"/> 1258
BWA zu fibuman e	<input type="checkbox"/> 78	<input type="checkbox"/> 98
BWA zu fibuman f	<input type="checkbox"/> 118	<input type="checkbox"/> 148
ProfiRestoreModul	<input type="checkbox"/> 178	<input type="checkbox"/> 238
ImportModul fibuman	<input type="checkbox"/> 128	<input type="checkbox"/> 158
Inventarverzeichnis zu e	<input type="checkbox"/> 118	<input type="checkbox"/> 128
Inventarverzeichnis zu f/m	<input type="checkbox"/> 138	<input type="checkbox"/> 168
Kontenrahmen zu e, f, m	<input type="checkbox"/> 28	<input type="checkbox"/> 38
fibuKURS zur EUR	<input type="checkbox"/> 218	<input type="checkbox"/> 248
DATEVModul (Windows)	<input type="checkbox"/> 228	<input type="checkbox"/> 288
fibuman eFaModul	<input type="checkbox"/> 88	<input type="checkbox"/> 148

faktuman Office (Demo-CD, incl. Versand)	<input type="checkbox"/> 45	<input type="checkbox"/> 45
faktuman Office light	<input type="checkbox"/> 188	<input type="checkbox"/>
faktuman Office	<input type="checkbox"/> 468	<input type="checkbox"/> 798
faktuman Office + (mandantenfähig)	<input type="checkbox"/> 528	<input type="checkbox"/> 898
easyfakt	<input type="checkbox"/> 258	<input type="checkbox"/> 418
ImportModul faktuman	<input type="checkbox"/> 138	<input type="checkbox"/> 168
faktuman Office mit easyfakt	<input type="checkbox"/> 678	<input type="checkbox"/> 1198
faktuman Office+ mit easyfakt	<input type="checkbox"/> 748	<input type="checkbox"/> 1298
E-MailModul (Digitale Post vorhanden)****	<input type="checkbox"/> 98	<input type="checkbox"/> 158
Digitale Post 10% unter UPE des Herstellers****	<input type="checkbox"/> 155	<input type="checkbox"/> a.A.
PDF-Mailer 10% unter UPE des Herstellers****	<input type="checkbox"/> 51	<input type="checkbox"/> a.A.
BanktransferModul	<input type="checkbox"/> 118	<input type="checkbox"/> 268
UmsatzauswertungsModul	<input type="checkbox"/> 118	<input type="checkbox"/> 268
GrafikModul (nur mit Umsatzauswertung)	<input type="checkbox"/> 118	<input type="checkbox"/> 268
Umsatz+GrafikModul	<input type="checkbox"/> 178	<input type="checkbox"/> 348

Infobase Topsecret (Windows)	<input type="checkbox"/> 158	<input type="checkbox"/> 158
LohnDemo (Windows, CD incl. Versand)	<input type="checkbox"/> 45	<input type="checkbox"/>
Lohn & Gehalt Professionell (Windows)	<input type="checkbox"/>	<input type="checkbox"/> 448
Lohn & Gehalt (Windows)	<input type="checkbox"/> 168	<input type="checkbox"/>
Elsterschnittstelle zu Lohn & Gehalt 2005	<input type="checkbox"/> 88	<input type="checkbox"/> 198

## NEU

eFaModul 2006 bis 4 Steuernummern	<input type="checkbox"/> 88	<input type="checkbox"/> 88
eFaModul 2006 5-99 Steuernummern	<input type="checkbox"/> 148	<input type="checkbox"/> 148
BankingModul fibuman	<input type="checkbox"/> 148	<input type="checkbox"/> 198
PowerKey fibuman (für Win NT, 2000, XP)	<input type="checkbox"/> 148	<input type="checkbox"/> 198
EURForm	<input type="checkbox"/> 148	<input type="checkbox"/> 198

## V.I.P.-Verträge

Preise bei Internet Download, Vertragsbedingungen bitte unterschreiben.

fibuman V.I.P.-Vertrag*	<input type="checkbox"/> 218	<input type="checkbox"/> 278
V.I.P. eFaModul 1-4 Steuernummern*	<input type="checkbox"/> 68	<input type="checkbox"/> 68
V.I.P. eFaModul 5-699 Steuernummern*	<input type="checkbox"/> 148	<input type="checkbox"/> 148
V.I.P.-Vertrag Lohnbuchhaltung *	<input type="checkbox"/> 168	<input type="checkbox"/>

**Rundum glücklich Paket** =  
 fibuman +eFaModul V.I.P.-Vertrag  
 **Schnäppchenpaket** = fibuman +  
 eFaModul V.I.P.-Vertrag ohne Hotline

## Updates

Preise bei Internet Download

fibuman 8.10a einzelnes Update	<input type="checkbox"/> 238	<input type="checkbox"/> 298
--------------------------------	------------------------------	------------------------------

\* Jahresbeitrag. Bitte beachten Sie, dass Sie zu neuen eFaModulen immer auch ein passendes fibuman Programm benötigen. Kunden mit einem fibuman V.I.P.-Vertrag erhalten zusammen mit Updates des eFaModuls auch wenn nötig eine neue fibuman Version.

\*\* Liefertermin in Kürze \*\*\* Netzwerk 5 User; mehr User auf Anfrage \*\*\*\* Preis bei Download, nicht Für MacOS und Win 3.11

Alle Preisangaben incl. 16% MWST. bei Lieferung durch Internet-Download oder E-Mail, Aufpreis für Postversand s.o. incl. Porto/Verpackung. Die novoPLAN Software GmbH hat sich bemüht, vollständige und korrekte Informationen zusammenzustellen. Für Irrtümer und Fehler in dieser Leistungsbeschreibung der vorgestellten Programme kann keine Haftung übernommen werden. Die novoPLAN Software GmbH behält sich Änderungen im Leistungs- und Serviceumfang Ihrer Programme vor. Gerichtsstand ist 59581 Warstein.